



문서확인번호: 1598-8413-6283-7949



공장등록증명(신청)서

접수번호 2020083186450420001	접수일 2020.08.31	처리기간 즉시
--------------------------	----------------	---------

신청인	회사명 (주)진영에스텍	전화번호 031-996-1524
	대표자 성명 박성진	생년월일(법인등록번호) 124411-0083329
	대표자 주소(법인 소재지) 경기도 김포시 통진읍 가현리 642-6번지	

등록 내용	공장 소재지 경기도 김포시 통진읍 대곶북로 356-27	지목 공장용지	보유구분 자가 [O], 임대[]
	공장 등록일 2007년 03월 02일	사업 시작일	종업원 수 남 :7 여 :2
	공장의 업종(분류번호) 육상 금속 골조 구조재 제조업 외 1종(25113, 25114)		
	공장 부지 면적(㎡) 2772.000	제조시설 면적(㎡) 414.000	부대시설 면적(㎡) 0.000

등록 조건	조건 : 해당없음
-------	-----------

등록변경·증설등 기재사항 변경내용(변경 날짜 및 내용) 2011-08-16 사유: 지변분할	공장관리번호 415702007129304
--	---------------------------

「산업집적활성화 및 공장설립에 관한 법률」 제16조제1항·제2항·제3항에 따라 위와 같이 등록된 공장임을 증명합니다.

2020년 08월 31일

한국산업단지공단장

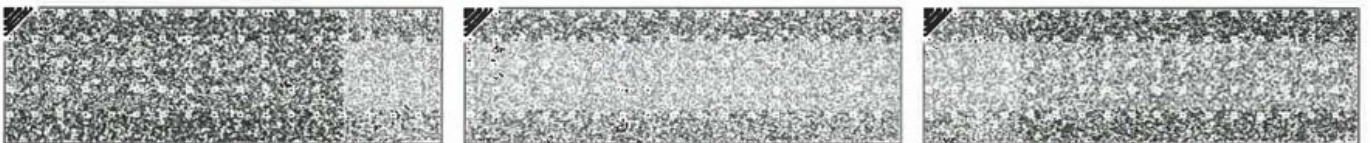

◆본 증명서는 인터넷으로 발급되었으며, 정부24(gov.kr)의 인터넷발급문서진위확인 메뉴를 통해 위·변조 여부를 확인할 수 있습니다.(발급일로부터 90일까지) 또한 문서하단의 바코드로도 진위확인(정부24 앱 또는 스캐너용 문서확인프로그램)을 하실 수 있습니다.